



18. Agrarpolitische Tagung

Zwischen regional und global! – Den Wandel der Landwirtschaft gestalten



Digitale Teilnahmemappe

21.01.2021 18.00 bis 20.30 Uhr

22.01.2021 9.30 bis 15.00 Uhr

Link für Donnerstag, den 21.01.:

<https://us02web.zoom.us/j/89676312508>

Startlink für Freitag, den 22.01.:

<https://us02web.zoom.us/j/88318557065>

Alternative zum Zugangslink: Telefonische Einwahldaten

- Alternativ zu den Links können Sie auch telefonische Einwahldaten nutzen.

Donnerstag, 21.01.

Deutschland:

[+49 30 5679 5800](tel:+493056795800) oder
[+49 69 3807 9883](tel:+496938079883) oder
[+49 69 7104 9922](tel:+496971049922)

Webinar-ID: [896 7631 2508](https://us02web.zoom.us/j/89676312508)

Verfügbare internationale Nummern:

<https://us02web.zoom.us/j/89676312508>

Freitag, 22.01.

Schnelleinwahl mobil

[+496971049922](tel:+496971049922) oder
[+493056795800](tel:+493056795800)

Webinar-ID: [88318557065](https://us02web.zoom.us/j/88318557065) #

Bitte melden Sie sich bei uns,
wenn Sie auch an den Foren
telefonisch teilnehmen
möchten.

Inhalt

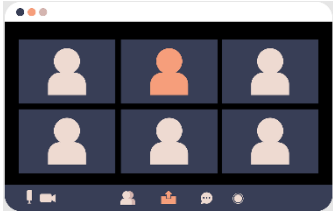

- Technische Hinweise zur Vorbereitung
- Technische Hinweise zum Ablauf
- Hinweise zu den Padlets

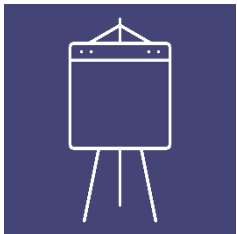

- Programmablauf am Donnerstag, dem 21. Januar
- Programmablauf am Freitag, dem 22. Januar



- Kurze Zusammenfassung des technischen Ablaufs
- Service

Technische Hinweise zur Vorbereitung

- **Bitte installieren Sie das kostenlose Zoom-Programm <https://zoom.us/download>**
Eine Teilnahme vom Browser ist auch möglich, **eine Installation vorab ist empfehlenswert!**
- Wenn Sie Ihr Zoom erstmalig nutzen, installiert sich ein Plug-In (ein kleines Zusatzprogramm Ihres Browsers) automatisch. Je nach Einstellung des Computers muss das per Klick gestattet werden.
- Je nach verwendetem Browser kann die bei Zoom voreingestellte Sprache variieren. Sollten Sie auf Englisch empfangen werden, werden Sie entweder nach der gewünschten Sprache gefragt oder Sie ändern die Sprache manuell.
- Bei Aufruf des Zugangslinks wird ggf. nach einer Email-Adresse gefragt. Bitte geben Sie eine Email-Adresse und Vor- und Nachnamen ein. Es ist keine anderweitige Registrierung notwendig. Die Daten werden nicht von der FES registriert.
- Bitte nach Möglichkeit mit Headset, Webcam, halbwegs schnellem Computer, Internet über Kabel nutzen, wenn WLAN, dann möglichst nahe am Hotspot einwählen.
- **Bitte speichern Sie diese Teilnahmemappe auf Ihrem Bildschirm oder an einem anderen gut zugänglichen Ort Ihres Endgeräts.** Sie benötigen die Links während der Veranstaltung, um in die von Ihnen gewünschten Räume zu gelangen.

Zoom Meeting

Ansicht: 

Auswahl zwischen **Sprecheransicht** (nur Sprecher_in ist zu sehen) und **Galerieansicht** (alle Teilnehmenden sind zu sehen)



Mikrofon ein-/auschalten

Kamera ein-/auschalten

Chat aufrufen 

Nachrichten im Chat schreiben

Konferenz verlassen 

Teilnehmer (2)

- FW Frederic Werner, LB MV (Host, ich)
- JB Johanna Beste

Einladen Alle stummschalten ...

Chat

Von mir an Alle:

Hallo, bei der Agrarpolitischen Tagung.

Hier können Sie eine Nachricht hinterlassen oder sagen, wenn Sie eine Wortmeldung haben.

Versenden an: Alle Datei ...

Hier ist das Chat-Eingabefeld

Stummschalten Video beenden Sicherheit Teilnehmer Chat Bildschirm freigeben Aufnehmen Untertitel Breakout Session Reaktionen Mehr Beenden

Technische Hinweise zum Ablauf

- Nachdem Sie der Konferenz erfolgreich beigetreten sind, werden Sie von uns aus dem Wartebereich in das Plenum geführt. Danach werden weitere Teilnehmende sowie Ihr eigenes Bild auf dem Bildschirm sichtbar. (nur Freitag!)
- Wir bitten Sie, sich während der Veranstaltung über das Mikrofon-Symbol unten links stumm zu schalten. Für Nachfragen und Redebeiträge benutzen Sie bitte die Chat-Funktion. Unsere Moderator_innen werden, wenn möglich, Ihre Beiträge in den Ablauf einbauen.
- Über die Links in dieser digitalen Teilnahmemappe gelangen Sie während der Veranstaltung in die von Ihnen gewünschten Räume. Diese Funktion ist vor allem für Tag 2, den 22.01., wichtig.
- Am Donnerstag, dem 21.01. läuft die Veranstaltung über das Format „Webinar“. Das heißt, Sie nehmen als Zuschauer_in teil. Sie sehen auf dem Bildschirm den Moderator und die Referent_innen, aber nicht die anderen Teilnehmer_innen. Die Stummschaltung Ihres Mikrofons kann nur vom Host aufgehoben werden.
- Am Freitag, dem 22.01. wird das Format „Meeting“ verwendet. Sie sehen die anderen Anwesenden und können selbst Audio und Video ein- oder ausschalten.
- Am 22.01. von 13.00 bis 14.00 Uhr gibt für jedes der 4 Foren einen eigenen Raum mit einem separaten Link. Wichtig: Bevor Sie aus dem Plenum in einen anderen Raum wechseln, wählen Sie bitte „Meeting verlassen“. Danach klicken Sie bitte auf den entsprechenden Link zum gewünschten Raum.
- Über folgenden Link kommen Sie am 22.01. aus allen Foren ins Plenum zurück: <https://us02web.zoom.us/j/88318557065>
- Sie haben vor oder während der Veranstaltung technische Probleme oder Fragen? Unter der Nummer 0385 / 51 25 96 helfen wir Ihnen gern weiter.

Hinweise zu den Padlets

- Ein Padlet ist eine **digitale Pinnwand**, auf der u.a. Texte, Bilder, Videos und Links abgelegt werden können.
- Wenn Sie schon vor Beginn der Tagung die **Referent_innen und weitere Teilnehmende kennenlernen** möchten, folgen Sie diesem Link: <https://padlet.com/olindner/c47y7c96q26yyr49>
- **Tragen Sie sich gerne selber ins Padlet ein!**
- Die Einträge der Referent_innen sind farblich hervorgehoben.
- An Tag 2 werden in den 4 Foren ebenfalls Padlets genutzt, um Probleme, Lösungsvorschläge und politische Forderungen für die Landwirtschaft festzuhalten. Für jedes Forum gibt es ein eigenes Padlet. Die Links dazu finden Sie im Programmablauf.

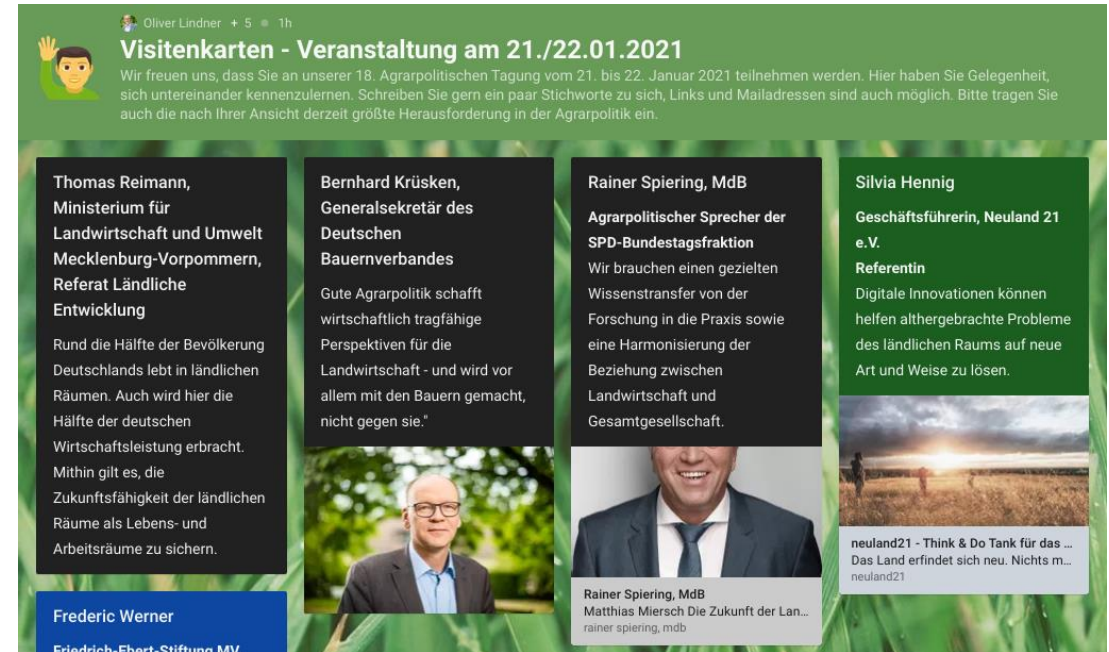

Kurze Zusammenfassung des technischen Ablaufs

Donnerstag, 21.01.



18.00 – 20.30 Uhr

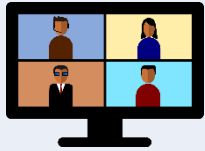

Webinar
(nur die Referent_innen sind zu sehen)



Fragen ausschließlich im Chat

Freitag, 22.01.



9.30 – 15.00 Uhr

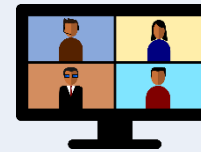

Meeting
(Sie sehen alle Teilnehmenden)

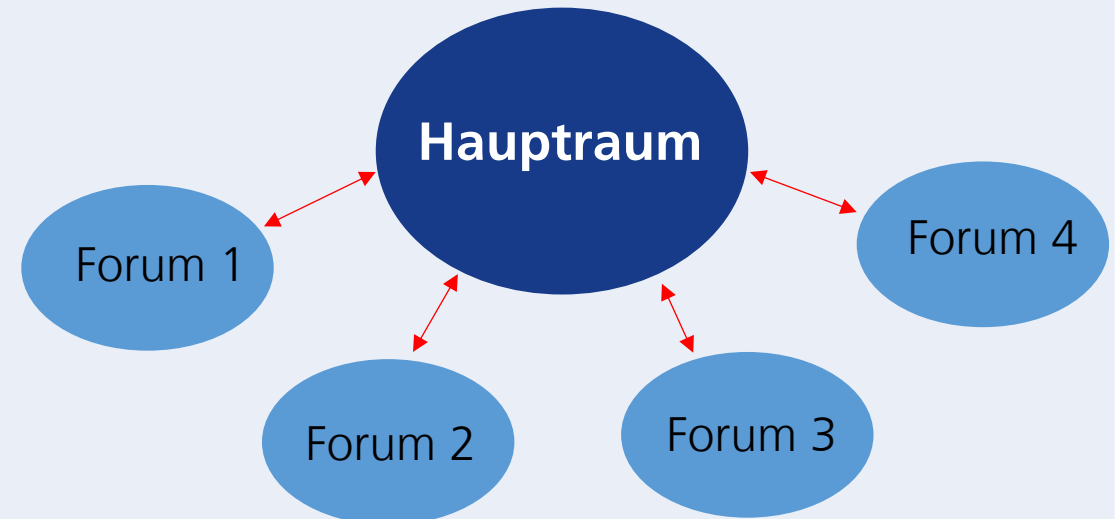

Fragen im Chat, Wortmeldungen möglich, Arbeit mit Padlets, Rückkehr zum Hauptraum jederzeit möglich.

Service



Bei technischen Fragen oder Problemen vor und während der Veranstaltung helfen wir Ihnen gerne weiter.



0385 / 51 25 96

Programmablauf am Donnerstag, dem 21. Januar

Link: <https://us02web.zoom.us/j/89676312508>

Moderation: **Norbert Bosse**

18.00 Uhr Begrüßung

Frederic Werner, Leiter des Landesbüros der Friedrich-Ebert-Stiftung Mecklenburg-Vorpommern

18.05 Uhr



inhaltliche Einführung

Landwirtschaft in Mecklenburg-Vorpommern im Kontext der bundesweiten Situation

Dr. Till Backhaus, Minister für Landwirtschaft und Umwelt des Landes Mecklenburg-Vorpommern

18.35 Uhr



Vortrag

Welche Agrarpolitik brauchen wir, um die Landwirtschaft bei der Bewältigung der gegenwärtigen Herausforderungen zu unterstützen?

Prof. Dr. Harald Grethe, Humboldt-Universität Berlin

19.10 Uhr *Bundestagswahl 2021 – Richtungsentscheid für die Landwirtschaft in Deutschland?*

Diskussion mit:

Dr. Till Backhaus, Landwirtschaftsminister M-V

Prof. Dr. Harald Grethe, Humboldt-Universität Berlin



Bernhard Krüsken, Generalsekretär des Deutschen Bauernverbandes

und den Mitgliedern des Bundestages und gleichzeitig agrarpolitischen Sprechern der Bundestagsfraktionen



Rainer Spiering, SPD



Albert Stegemann, CDU



Friedrich Ostendorff,
Bündnis90/Grünen



Dr. Kirsten Tackmann, Die Linke

20.30 Uhr Ende 1. Tag

Programmablauf am Freitag, dem 22. Januar

<https://us02web.zoom.us/j/88318557065>

Moderation: **Norbert Bosse**

9.30 Uhr Begrüßung
Frederic Werner, Leiter des Landesbüros der Friedrich-Ebert-Stiftung Mecklenburg-Vorpommern

9.35 Uhr



Impuls I

GAP, Green-Deal und das Lieferkettengesetz – wohin führt die Landwirtschaftspolitik der Europäischen Union?

Dr. Wolfgang Burtscher, Generaldirektor der Generaldirektion Landwirtschaft und ländliche Entwicklung

10.05 Uhr Diskussion / Fragen

10.45 Uhr Kurze Pause

10.55 Uhr



Impuls II

Regionalität vs. Welthandel – welchen Weg für die Landwirtschaft?

Bernward Geier, Gründer und Direktor von COLABORA – Let's work together

11.20 Uhr Diskussion

12.00 Uhr Mittagspause

Link für den Hauptraum: <https://us02web.zoom.us/j/88318557065>

12.45 Uhr „Willkommen zurück“ und Einführung in die Foren

13.00 Uhr vier parallele Foren zur konkreten Ideenfindung

Forum 1 *Verbraucher, Handel, Landwirt – Verantwortung in der Landwirtschaft*

Forum 2 *Das Dorf entwickeln – Ansätze für ein neues Miteinander von Leben und Landwirtschaft im ländlichen Raum*

Forum 3 *Das Potential der Direktvermarktung nutzen und fördern*

Forum 4 *Die Gastronomie als Faktor für Landwirtschaft*

Hinweis: Inhaltliche und technische Details zu den einzelnen Foren und den dazugehörigen Padlets entnehmen Sie bitte den nächsten Folien.

14.15 Uhr Kurzvorstellung der Ergebnisse der Foren und Auswertung der Tagung im Hinblick auf die Herausforderungen der Agrarpolitik in Mecklenburg-Vorpommern



Mit:

Dr. Jürgen Buchwald, Staatssekretär im Ministerium für Landwirtschaft und Umwelt des Landes Mecklenburg-Vorpommern

15.00 Uhr Ende der Tagung

Wählen sie **eines der 4 Foren** aus. Verlassen Sie hierfür den Hauptraum und **folgen Sie dem Link für das jeweilige Forum**. Über den Link auf der rechten Seite kommen Sie jederzeit wieder zurück in den Hauptraum.

Link für den Hauptraum:

<https://us02web.zoom.us/j/88318557065>

Forum 1: Verbraucher, Handel, Landwirt – Verantwortung in der Landwirtschaft

Dorte Harloff, Vorstandssprecherin Konsumgenossenschaft Hagenow e.G.

Dr. Heike Müller, Vizepräsidentin des Bauernverbandes MV

Nora Röder, Leiterin Fachbereich Lebensmittel und Ernährung der Verbraucherzentrale MV

Moderation: **Frederic Werner**

Link: <https://us02web.zoom.us/j/89217106553>

Padlet: <https://padlet.com/olindner/2kj2gdcx2hb6zlbr>

Forum 2: Das Dorf entwickeln – Ansätze für ein neues Miteinander von Leben und Landwirtschaft im ländlichen Raum

Silvia Hennig, Gründerin und Vorsitzende Neuland21

Thomas Reimann, Referatsleiter Landwirtschaftsministerium MV

Jutta Schulze, Inhaberin „Der kleine Landhausmarkt“
Siedenbollentin

Moderation: **Elisabeth Aßmann**

Link: <https://us02web.zoom.us/j/83686278876>

Padlet: <https://padlet.com/olindner/27halod5opw4tpgb>

Forum 3 und 4

Wählen sie **eines der 4 Foren** aus. Verlassen Sie hierfür den Hauptraum und **folgen Sie dem Link für das jeweilige Forum**. Über den Link auf der rechten Seite kommen Sie jederzeit wieder zurück in den Hauptraum.

Link für den Hauptraum:

<https://us02web.zoom.us/j/88318557065>

Forum 3: Das Potential der Direktvermarktung erkennen und fördern

Anne Höpfner, Geschäftsführerin von MaMüMaMa
Dennis Rosenstock, Gründer von mein-bauernhof.de
Anja Tews, Marketinggesellschaft der Agrar- und Ernährungswirtschaft MV
Moderation: **Constantin Marquardt**

Link: <https://us02web.zoom.us/j/87665557579>

Padlet: <https://padlet.com/olindner/reIn64jottz3wyuf>

Forum 4: Die Gastronomie als Faktor für die Landwirtschaft

Dr. Manfred Leberecht, Vizepräsident des Bauernverbandes MV
Christin Röpert, Food Mentor
Dörte Wollenberg, Vorstand ELG Mecklenburgische Schweiz eG
Moderation: **Norbert Bosse**

Link: <https://us02web.zoom.us/j/83704126838>

Padlet: <https://padlet.com/olindner/82slnxlxfpupvq81>